Año Jubilar *de* San Francisco de Borja

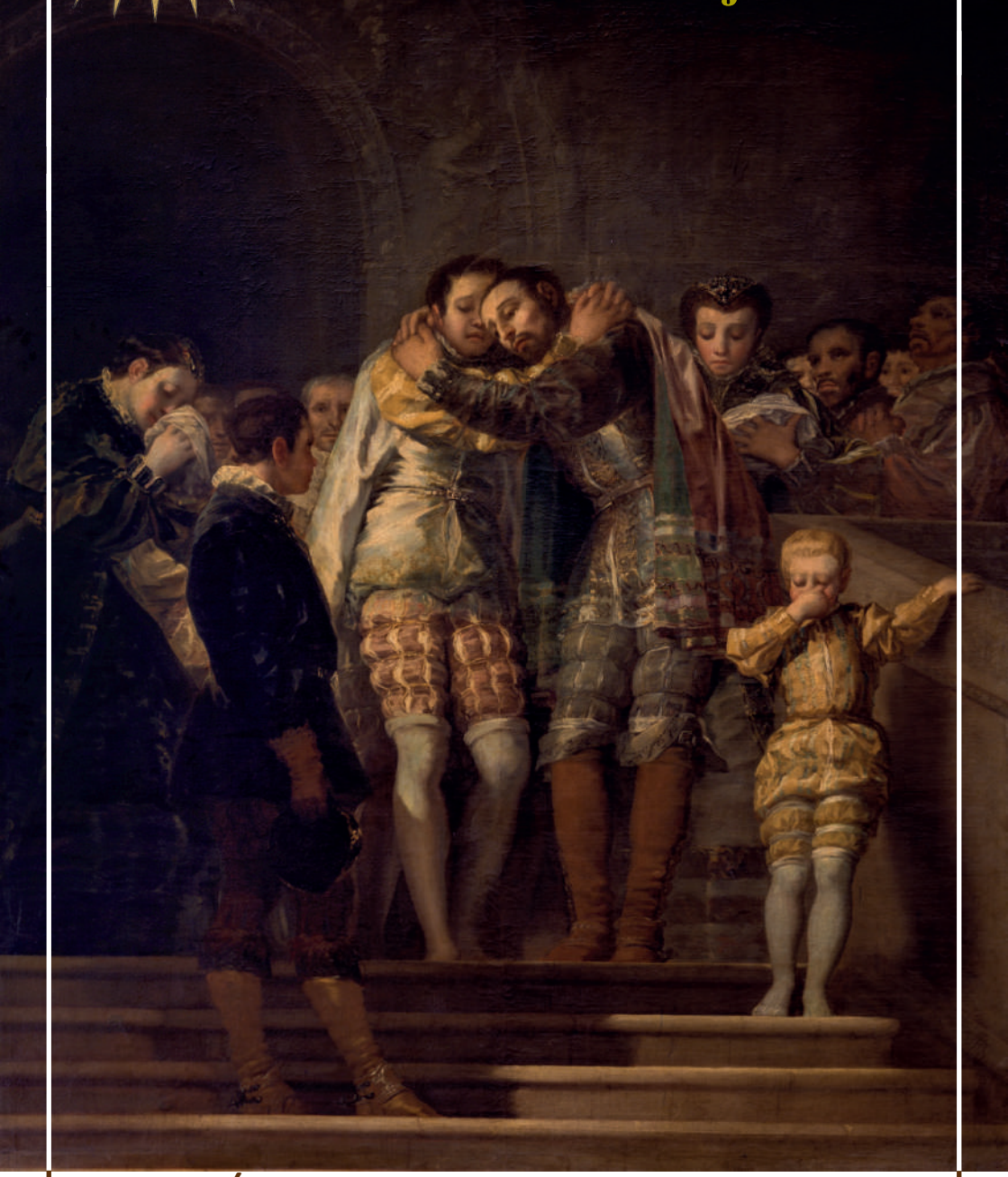

Boletín Oficial del Arzobispado de Valencia

Boletín Oficial

Arzobispado de Valencia

EPOCA V VOLUMEN 3
(NÚMEROS 3468 - 3479

AÑO MMXXII

ÍNDICE POR NÚMEROS

ENERO	Núm. 3.468	págs.	1	a	80
FEBRERO	Núm. 3.469	págs.	81	a	136
MARZO	Núm. 3.470	págs.	137	a	228
ABRIL	Núm. 3.471	págs.	229	a	312
MAYO	Núm. 3.472	págs.	313	a	392
JUNIO	Núm. 3.473	págs.	393	a	448
JULIO	Núm. 3.474	págs.	453	a	508
AGOSTO-SEPTIEMBRE	Núm. 3.475	págs.	509	a	580
OCTUBRE	Núm. 3.476	págs.	581	a	664
NOVIEMBRE	Núm. 3.477	págs.	665	a	732
EXTRAORDINARIO	Núm. 3.478	págs.	733	a	796
DICIEMBRE	Núm. 3.479	págs.	797	a	860

ÍNDICE POR MATERIAS

I. DOCUMENTOS

Arzobispado

SEÑOR ARZOBISPO

Homilías

En el II domingo del tiempo ordinario, 16-I-2022, *5*.

En el IV domingo del tiempo ordinario, 30-I-2022, *10*.

Recemos por la paz en peligro en Ucrania y Rusia, 28-I-2022, *85*.

Comienza la Cuaresma de los cristianos, Misa e imposición de ceniza a la curia arzobispal, 2-III-2022, *141*.

Fiesta de Jesús de Medinaceli, 4-III-2022, *146*.

Las tentaciones de Jesús, primer domingo de Cuaresma, 6-III-2022, *148*.

Transfiguración del Señor: Escuchar a Cristo, 13-III-2022, *153*.

San José, esposo de la Virgen María, 19-III-2022, *159*.

"Señor, déjala todavía este año; yo cavaré alrededor y le echaré estiércol, a ver si da fruto. Si no, la cortas" tercer domingo de Cuaresma, 20-III-2022, *167*.

Misa por la paz en Ucrania, 25-III-2022, *233*.

Meditación del Vía Crucis, 8-IV-2022, *238*.

Celebración penitencial previa a la Misa Crismal, 13-IV-2022, *243*.

Misa Crismal, 13-IV-2022, *245*.

A los miembros de Lo Rat Penat, 6-V-2022, *317*.

Encuentro Nacional de Cofradías de Minerva, 14-V-2022, *320*.

10 años de la Adoración Eucarística perpetua de la parroquia San Martín, 17-IX-2022, *513*.

Ordenación de Diáconos, 24-IX-2022, *519*.

Domund 2022, 23-X-2022, *585*.

Funeral de D. José Máximo Lledó, 25-X-2022, *588*.

Día de la Iglesia diocesana, 6-XI-2022, *669*.

Cristo Rey, 20-XI-2022, *671*.

Despedida como Cardenal Arzobispo de Valencia, 27-XI-2022, *675*.

Toma de posesión del Excmo. y Rvdmo. D. Enrique Benavent Vidal como Arzobispo Metropolitano de Valencia, 10-XII-2022, *778*.

Solemnidad de la Natividad del Señor – Misa de medianoche, 24-XII-2023, *801*.

Solemnidad de la Natividad del Señor – Misa del día, 25-XII-2023, *805*.

Mensajes

«Domingo de Ramos», 10-IV-2022, *266*.

«¡Gracias a Dios por su amor!», 20-IV-2022, *268*.

Cartas

«Felicitación del año nuevo», 9-I-2022, *14*.

«A los diocesanos de Valencia con motivo de la "Visita ad Limina"», 9-I-2022, *19*.

«Sobre la nueva regulación del aborto propuesta por Macron», 30-I-2022, *22*.

«El amor no pasa nunca», 6-II-2022, *92*.

«Nuestra indiferencia no debe condenar a nadie al olvido», 13-II-2022, *96*.

«Del amor y la alegría: futuro para la paz y la familia», 20-II-2022, *100*.

«Oración por la paz», 27-II-2022, *103*.

«Sigamos pidiendo por la paz», 6-III-2022, *172*.

«Acoger a los desterrados, víctimas de la guerra de Ucrania», 13-III-2022, *176*.

«Si no os convertís, pereceréis (Lc 13,9)», 27-III-2022, *178*.

«Sí a la vida», 3-IV-2022, *250*.

«A los sacerdotes del presbiterio de la diócesis de Valencia», 5-IV-2022, *253*.

«En vísperas de la Semana Santa», 10-IV-2022, *255*.

«Pueblo sacerdotal», 17-IV-2022, *259*.

«Resucitó», 24-IV-2022, *262*.

«Centenario de la Coronación de la imagen de Nuestra Señora de los Desamparados», 8-V-2022, *325*.

«La Virgen nos dice: “haced lo que Él os diga”», 15-V-2022, *329*.

«¿A dónde nos llevan? ¿Qué nos pasa?», 22-V-2022, *336*.

«A los hermanos sacerdotes y a toda la diócesis», 29-V-2022, *339*.

«Una vez más, la educación», 5-VI-2022, *397*.

«Una misión diocesana como respuesta a nuestro hoy», 12-VI-2022, *401*.

«Corpus en Valencia», 19-VI-2022, *403*.

«A raíz del Corpus», 26-VI-2022, *406*.

«El esplendor de la verdad», 3-VII-2022, *453*.

«Tiempo de vacaciones», 10-VII-2022, *457*.

«Enseñanza religiosa escolar: un derecho inalienable», 17-VII-2022, *461*.

«A los abuelos, gracias», 24-VII-2022, *465*.

«Al hilo de la Fiesta de Santiago», 24-VII-2022, *469*.

«Beato Juan Pablo I», 7-IX-2022, *522*.

«Orar por los que gobiernan», 14-IX- 2022, *524*.

«Invitación a decir: ¡Basta ya! ¡Ya está bien!», 25-IX-2022, *528*.

«Sexo, amor y fecundidad», 28-IX-2022, *533*.

«Actuar ya de una vez en la educación», 9-X-2022, *594*.

«Ante la quiebra del hombre: volver a Dios», 16-X-2022, *597*.

«Reflexiones de un Arzobispo Emérito», 16-X-2022, *600*.

«¡Por la vida! ¡Por la paz!», 23-X-2022, *605*.

«Defendamos la democracia», 30-X-2022, *613*.

«Todos llamados a la santidad», 6-XI-2022, *682*.

«¡Cuántos recuerdos y alegría en el primer viaje de Juan Pablo II a España!», 13-XI-2022, *685*.

«Despedida en la Catedral: invitación», 20-XI-2022, *691*.

«Ante la fiesta de Cristo Rey», 27-XI-2022, *695*.

«La Conferencia Episcopal Española, esperanza», 4-XII-2022, *810*.

Decretos

Por el que se declara precepto, en toda la Archidiócesis de Valencia la fiesta de San Vicente Ferrer, el 25 de abril de 2022, 2-III-2022, *186*.

Erección del Santuario del Beato Andrés Hibernón ubicado en la Iglesia de San Roque en Gandía, 29-IV-2022, *275*.

Por el que se traslada la solemnidad extrínseca de la festividad de los Santos Apóstoles Pedro y Pablo, 6-VI-2022, *410*.

Confirmación de oficios para seguir atendiendo los asuntos del gobierno de la Archidiócesis, 10-X-2022, *620*.

Entrevistas

«De nuevo sobre el aborto» (publicada en Paraula), 1-V-2022, *344*.

Artículos

«Aún es Navidad», 9-I-2022, *27*.

«La alegría de la Fe cristiana», 16-I-2022, *31*.

«Mártires en el siglo XX», 30-I-2022, *34*.

«Insistamos en la conversión: oración y ayuno por la Paz», 6-III-2022, *182*.

«Mes de octubre: mes misionero del Santo Rosario», publicado en paraula el 9-X-2022, *617*.

CANCILLERÍA-SECRETARÍA

Rito de admisión

Enero, *37*.

Febrero, *107*.

Agosto-Septiembre, *537*.

Ministerios de Lector y Acólito

Agosto-Septiembre, *537* y *538*.

Octubre, *623*.

Noviembre, *699*.

Sagrada Ordenación de Diáconos

Agosto-Septiembre, *539*.

Octubre, *623*.

Diciembre, *815*.

Sagrada Ordenación de Presbíteros

Junio, *413*.

Defunciones

Enero, *39*.

Febrero, *108*.

Abril, *280*.

Julio, *480*.

Agosto-septiembre, *549*.

Octubre, *631*.

Noviembre, *703*.

Diciembre, *817*.

Nombramientos eclesiásticos

Enero, *37*.

Febrero, *108*.

Marzo, *189*.

Abril, *279*.

Mayo, *359*.

Junio, *413*.

Julio, *473*.

Agosto-Septiembre, *540*.

Octubre, *624*.

Noviembre, *700*.

Diciembre, *815*.

Otros nombramientos

Marzo, *190*.

Junio, *421*.

Agosto-Septiembre, *549*.

Octubre, *631*.

Noviembre, *702*.

Diciembre, *817*.

Asociaciones

Enero, *39*.

Febrero, *109*.

Marzo, *190*.

Abril, *280*.

Mayo, *360*.

Junio, *421*.

Julio, *480*.

Agosto-septiembre, *549*.

Octubre, *631*.

Noviembre, *703*.

Diciembre, *818*.

Fundaciones

Enero, *40*.

Febrero, *110*.

Abril, *284*.

Mayo, *361*.

Octubre, *633*.

Noviembre, *704*.

Ejercicios Espirituales

Febrero, *111*.

Agosto-septiembre, *552*.

Consejo Diocesano de Asuntos Económicos

Enero, *40*.

Febrero, *110*.

Marzo, *192*.

Mayo, *361*.

Junio, *422*.

Julio, *482*.

Agosto-Septiembre, *551*.

Octubre, *633*.

Noviembre, *705*.

Diciembre, *818*.

VICARÍA JUDICIAL
TRIBUNAL ECLESIÁSTICO

Turno núm. 1

Enero, *42*.

Febrero, *113*.

Marzo, *194*.

Mayo, *363*.

Junio, *425*.

Julio, *483*.

Agosto-septiembre, *553*.

Octubre, *635*.

Noviembre, *707*.

Diciembre, *819*.

Turno núm. 2

Febrero, *114*.

Mayo, *364*.

Julio, *484*.

Agosto-septiembre, *554*.

Octubre, *636*.

Diciembre, *820*.

Turno núm. 4

Enero, *43*.

Febrero, *115*.

Marzo, *195*.

Mayo, *367*.

Julio, *487*.

Agosto-Septiembre, *555*.

Octubre, *637*.

Noviembre, *708*.

Diciembre, *821*.

Turno núm. 5

Enero, *44*.

Marzo, *198*.

Abril, *285*.

Mayo, *369*

Junio, *426*.

Julio, *488*.

Agosto-septiembre, *557*.

Octubre, *638*.

Noviembre, *709*.

Diciembre, *822*.

DELEGACIÓN DIOCESANA
PARA LAS CAUSAS DE LOS SANTOS

Clausura de la fase diocesana de la causa de Miguel Payá Alonso de Medina y XC compañeros mártires, 22-I-2022; *46*.

Santa Sede

SANTO PADRE

Visita "ad limina"

El Cardenal Arzobispo Antonio Cañizares junto con los Obispos de las provincias eclesiásticas de Valencia, Barcelona y Tarragona, fueron recibidos por el Papa Francisco como punto final a la visita "ad limina", 14-I-2022; *59*.

Homilías

En la solemnidad de La Asunción, durante la celebración penitencial previa a la Consagración de Rusia y Ucrania al Corazón Inma-

culado de María. Oración del acto de Consagración, 25-III-2022, *203*.

Varios

A los sacerdotes en el 160º Aniversario de la muerte del cura de Ars, 4-VIII-2019, *749*.

Documento redactado por el Papa emérito Benedicto XVI el 29-VIII-2006, «Mi testamento espiritual», *825*.

PENITENCIARÍA APOSTÓLICA

Decreto Año Santo Mariano con ocasión del centenario de la coronación de la Virgen Nuestra Señora de los Desamparados, e Indulgencias por el centenario -con traducción-, 4-IV-2022, *289*.

CONGREGACIÓN DEL CULTO DIVINO

Decreto por el que se concede el título de Basílica Menor a la iglesia parroquial de la Purísima Concepción y San Pedro Apóstol de Benissa, 28-IV-2022, *295*.

Conferencia Episcopal Española

El papa emérito Benedicto XVI ha fallecido en Roma a las 9.34 h. del sábado 31 de diciembre de 2022 en la residencia "Mater Ecclesiae" donde residía tras su renuncia en 2013, *831*.

II. INFORMACIÓN

Actividad Pastoral

SEÑOR CARDENAL ARZOBISPO
DON ANTONIO CAÑIZARES LLOVERA

Enero, *65*.

Febrero, *119*.

Marzo, *215*.

Abril, *299*.

Mayo, *375*.

Junio, *431*.

Julio, *491*.

Agosto-septiembre, *561*.

Octubre, *643*.

Noviembre, *713*.

Diciembre, *839*.

SEÑOR ARZOBISPO
DON ENRIQUE BENAVENT VIDAL

Diciembre, *841*.

SEÑOR OBISPO AUXILIAR
DON ARTURO PABLO ROS MURGADAS

Enero, *68*.

Febrero, *123*.

Marzo, *219*.

Abril, *302*.

Mayo, *380*.

Junio, *435*.

Julio, *497*.

Agosto-septiembre, *566*.

Octubre, *648*.

Noviembre, *718*.

Diciembre, *846*.

SEÑOR OBISPO AUXILIAR
DON JAVIER SALINAS VIÑALS

Enero, *71*.

Febrero, *127*.

Marzo, *223*.

Abril, *305*.

Mayo, *384*.

Junio, *438*.

Julio, *499*.

Agosto-septiembre, *570*.

Octubre, *651*.

Noviembre, *721*.

Diciembre, *849*.

SEÑOR OBISPO AUXILIAR
DON VICENTE JUAN SEGURA

Enero, *73*.

Febrero, *130*.

Marzo, *225*.

Abril, *307*.

Mayo, *387*.

Junio, *442*.

Julio, *501*.

Agosto-septiembre, *571*.

Octubre, *655*.

Noviembre, *724*.

Diciembre, *851*.

Necrológicas

Rvdo. D. Juan Sanchis Ferrairó, *75*.

Rvdo. D. Bernardo Cuenca Pardo, *133*.

Rvdo. D. Luis Espí Albert, *309*.

Rvdo. D. José Cerveró Alabau, *503*.

Rvdo. D. José Antonio Comes Ballester, *573*.

Rvdo. D. Tiburci Andreu Peiró Tormo, *574*.

M.I. D. Salvador Vázquez Caplliure, *575*.

Rvdo. D. Vicente Soler Soler, *657*.

M. I. D. José Máximo Lledó López-Cobo, *658*.

Rvdo. D. Antonio Zuriaga Gordó, *727*.

Rvdo. D. Vicente Luis Moragues García, *728*.

Rvdo. D. Vicente García Morant, *729*.

Rvdo. D. Joaquín Ramón Aguilar Claramunt, *853*.

Rvdo. D. José María Guinart Fernández, *854*.

Rvdo. D. Julio Ciges Marín, *855*.

Rvdo. D. Ramón Serneguet Sanfélix, diácono permanente, *856*.

Portada: F. de Goya, 1788. Despedida de San Francisco de Borja para ingresar en los Jesuitas. Capilla de San Francisco de Borja, Catedral de Valencia

Edita: Arzobispado de Valencia